Relatório Técnico sobre a Implementação de um Servidor FTP

Lucas Novaes e Túlio Taveira
3º Informática 2025

1. Introdução

O FTP (File Transfer Protocol) é um dos meios mais antigos e amplamente utilizados para a transferência de arquivos entre computadores conectados a uma rede, seja ela local ou via internet. Esse protocolo possibilita que os usuários acessem um servidor remoto para realizar o envio e o recebimento de arquivos, sendo bastante comum em ambientes corporativos, servidores de hospedagem e em tarefas de manutenção de sistemas.

2. Requisitos

- Máquina virtual Linux
- Máquina externa para testes

3. Etapas de Implementação

3.1 Instalar o servidor FTP (vsftpd):

Atualize o sistema e instale o vsftpd:

```
sudo apt update
sudo apt install vsftpd
```

3.2 Criar os diretórios A e B:

```
sudo mkdir -p /ftp/pastaA /ftp/pastaB /
sudo chmod -R 755 /ftp
```

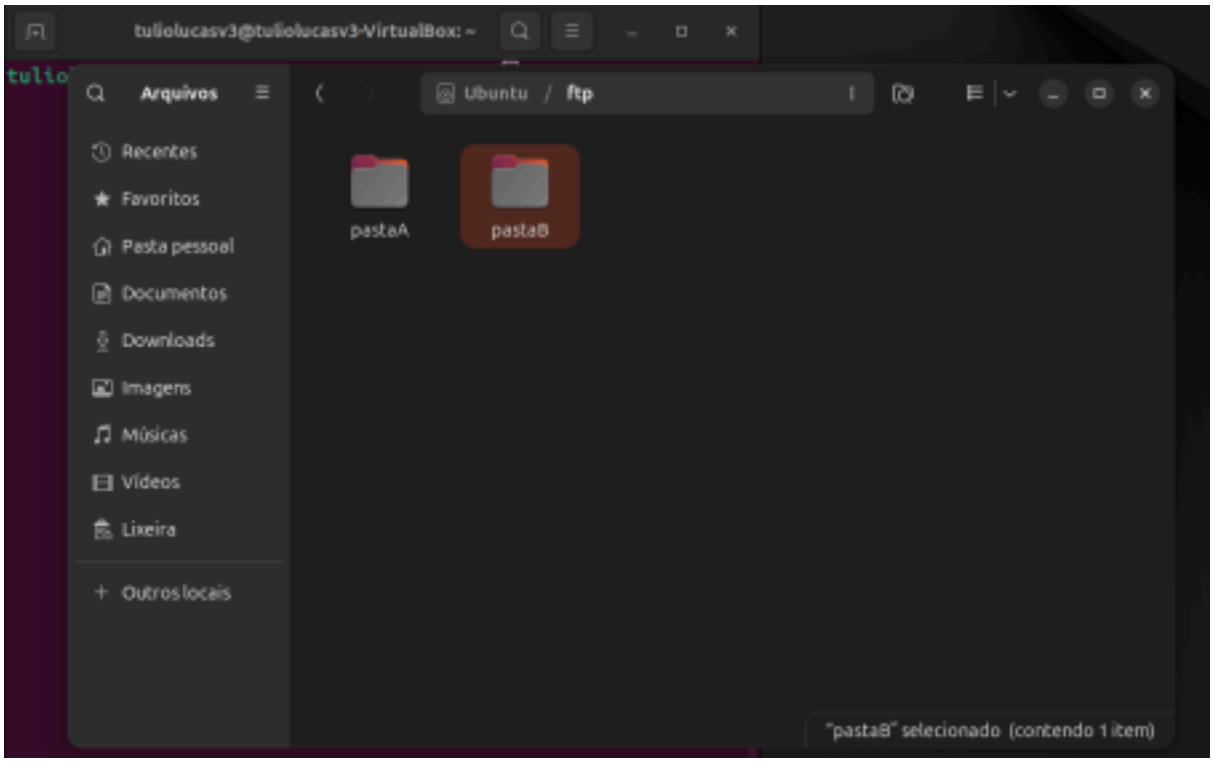

3.3 Criar os usuários:

sudo adduser user1

3.4 Configurando permissões das pastas:

Pasta A

sudo chown user1:ftpusers /ftp/pastaA

sudo chmod 770 /ftp/pastaA

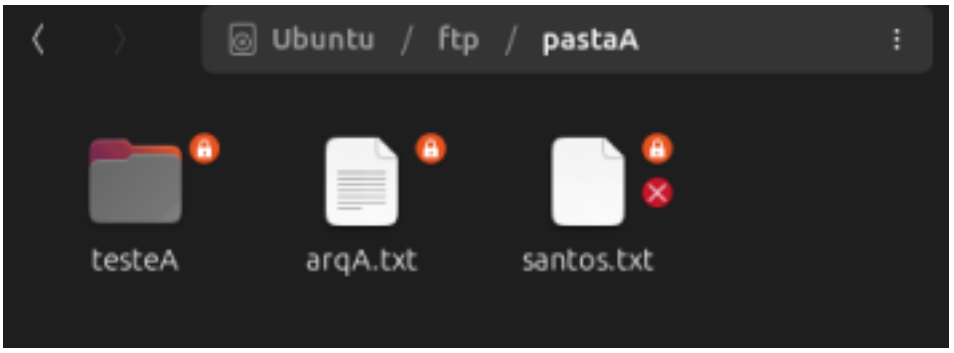

Pasta B

sudo chmod 770 /ftp/pastaB
setfacl -m u:user1:r-- /ftp/pastaB

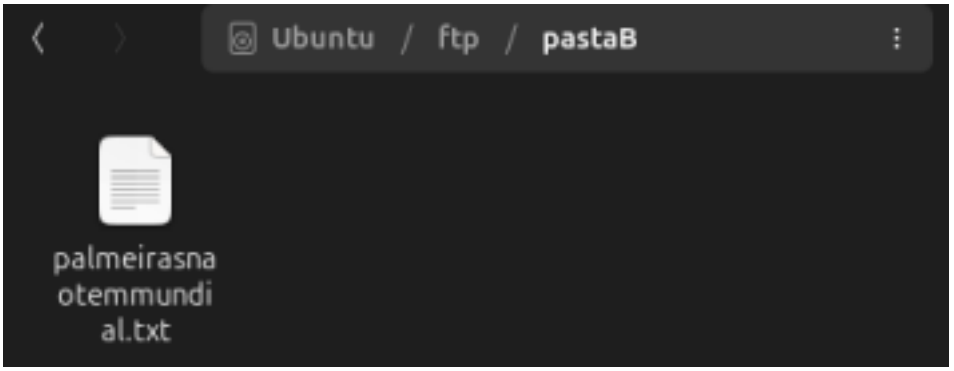

3.5 Configurar o vsftpd:

sudo nano /etc/vsftpd.conf

Deixe as configurações como padrão. Altere ou implemente os seguintes parâmetros.

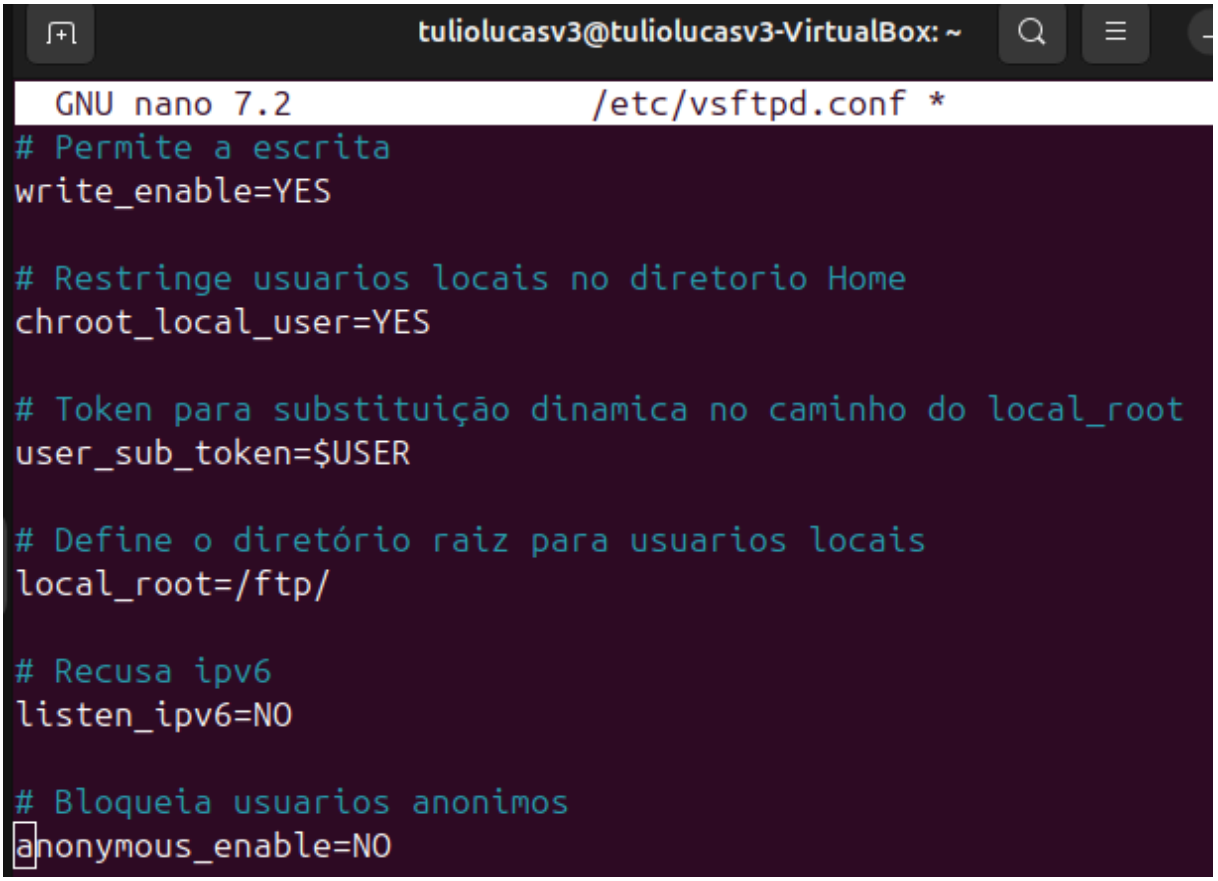

Após confirmar, reinicie o vsftpd para garantir que as configurações sejam atualizadas.

sudo systemctl restart vsftpd

Resumo das permissões

Usuário	Pasta A	Pasta B
user1	Leitura/Escrita	Somente leitura

4 Serviço em funcionamento:

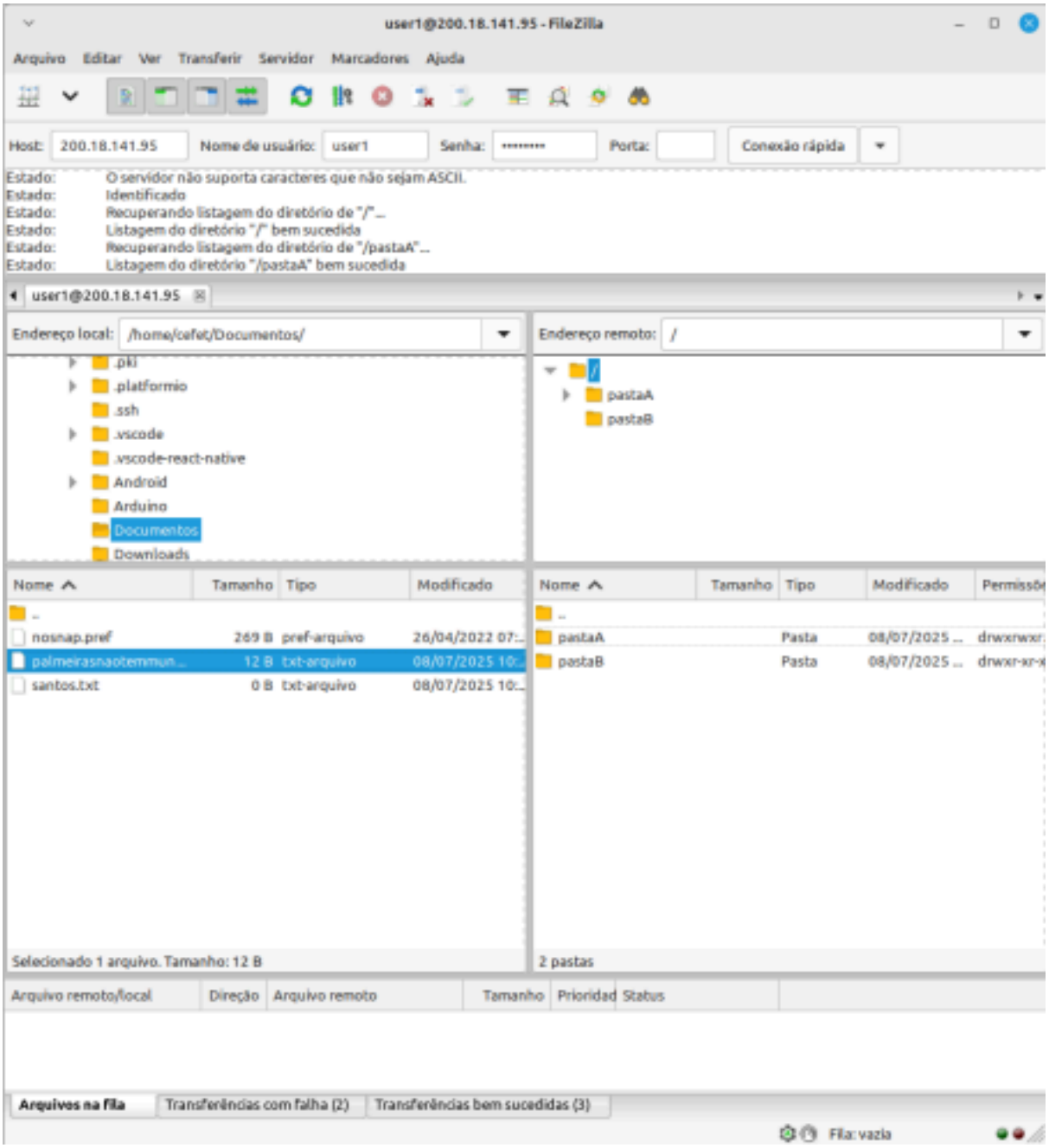

4.1 transferencia de arquivos da máquina física para o servidor ftp bem sucedida (Pasta A):

```
Estado:     Recuperando listagem do diretório de "/pastaB"...
Estado:     Listagem do diretório "/pastaB" bem sucedida
Estado:     Conectando 200.18.141.95:21...
Estado:     Conexão estabelecida, esperando mensagem de boas-vindas...
Estado:     Servidor sem segurança, não suporta FTP sobre TLS.
Estado:     O servidor não suporta caracteres que não sejam ASCII.
Estado:     Identificado
Estado:     Iniciando a transferência de /pastaB/palmeirasnaotemmundial.txt
Estado:     Transferência do arquivo bem sucedida, transferência de 12 B em 1 segundo
```

4.2 Tentativa de upload falha (Pasta B)

```
Estado:     Iniciando o envio de /home/cefet/Documentos/santos.txt
Comando:    CWD /pastaB
Resposta:   250 Directory successfully changed.
Comando:    TYPE A
Resposta:   200 Switching to ASCII mode.
Comando:    PASV
Resposta:   227 Entering Passive Mode (200,18,141,95,195,110).
Comando:    STOR santos.txt
Resposta:   553 Could not create file.
Erro:       Erro crítico na transferência de arquivo
```

Bibliografia:

Ubuntu Server Documentation. *How to install a FTP server*. Disponível em: https://documentation.ubuntu.com/server/how-to/networking/ftp/. Acesso em: 08 julho 2025.